PRODUCT INTRODUCTION

Sofa văn phòng đương đại cho phòng khách Trung Quốc

ITEM No.	**S-1105**	
Khung	Khung gỗ	
Bọt	± 35-40kgs mật độ bọt ban đầu	
Căn cứ	Cơ sở sơn kim loại	
Ghế và Vỏ sau	PU hoặc da	
Gói	Túi dệt PP	
Ghế đơn (L * W * H / cm)		
Ba chỗ ngồi (L * W * H / cm)		
CBM	1,7m³ / bộ	
Đang tải Số lượng / chiếc	20GP	40HQ
	16-20	45-48

PARTS REFERENCE

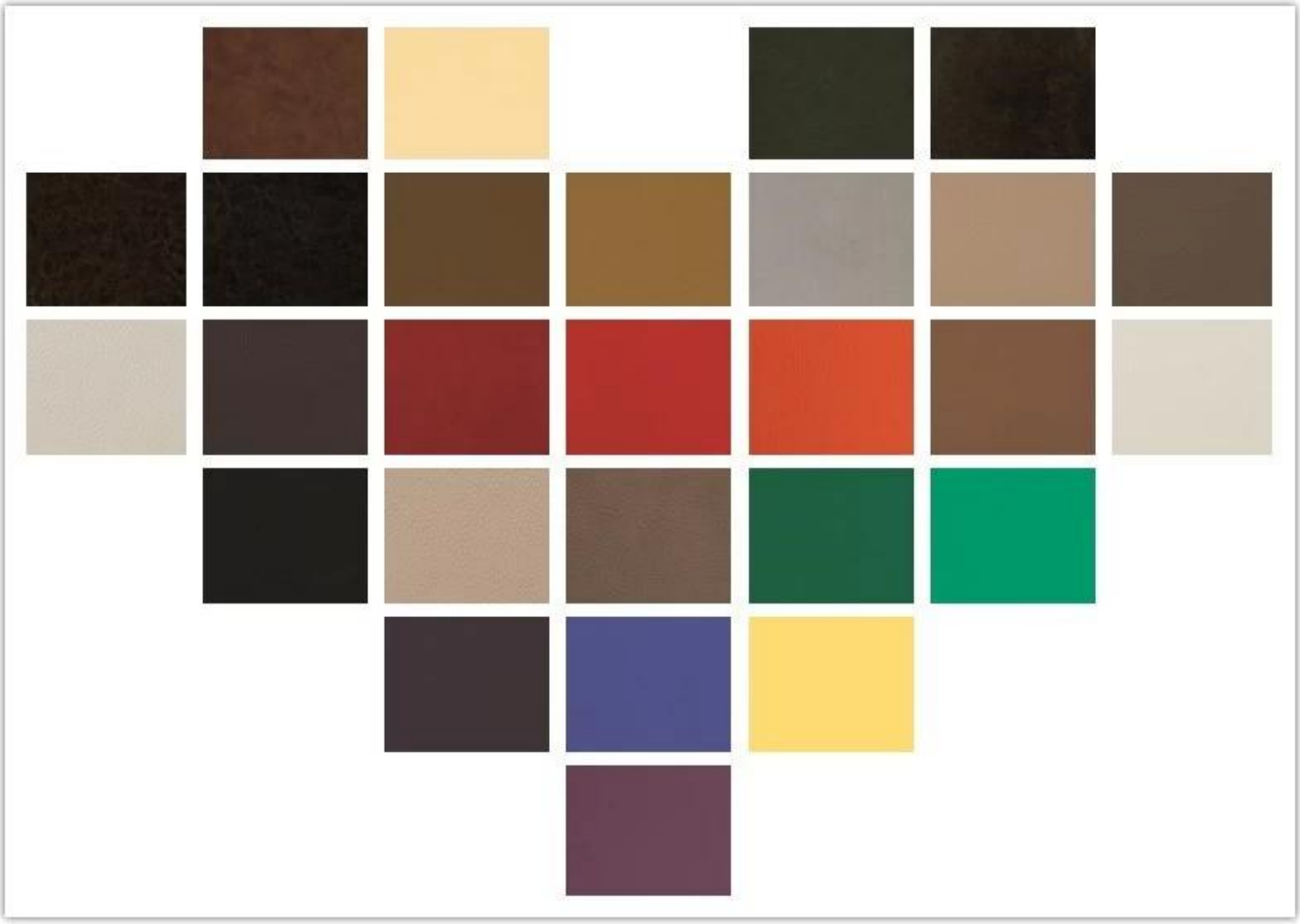

WORKSHOP

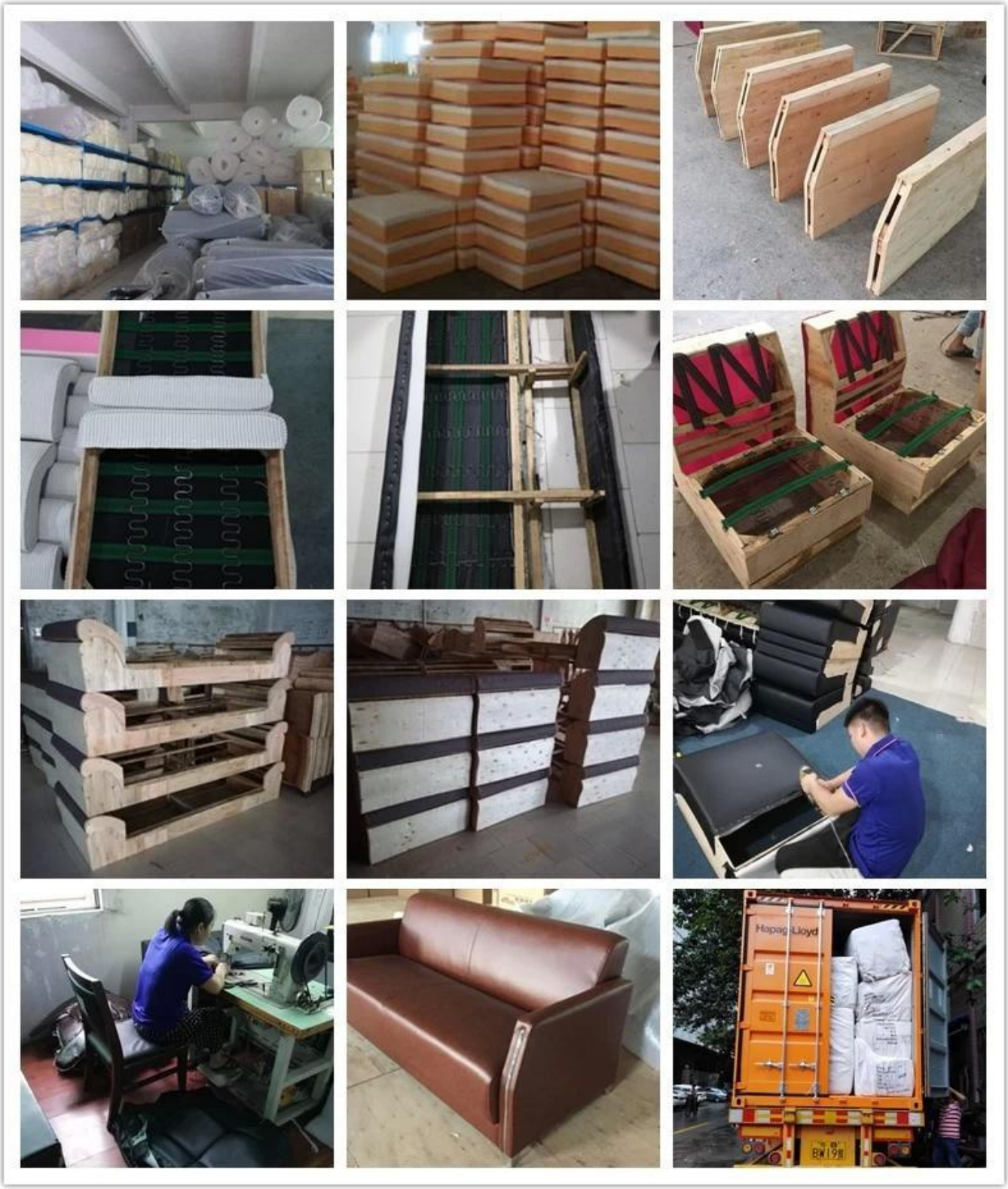

ENGINEERING CASE

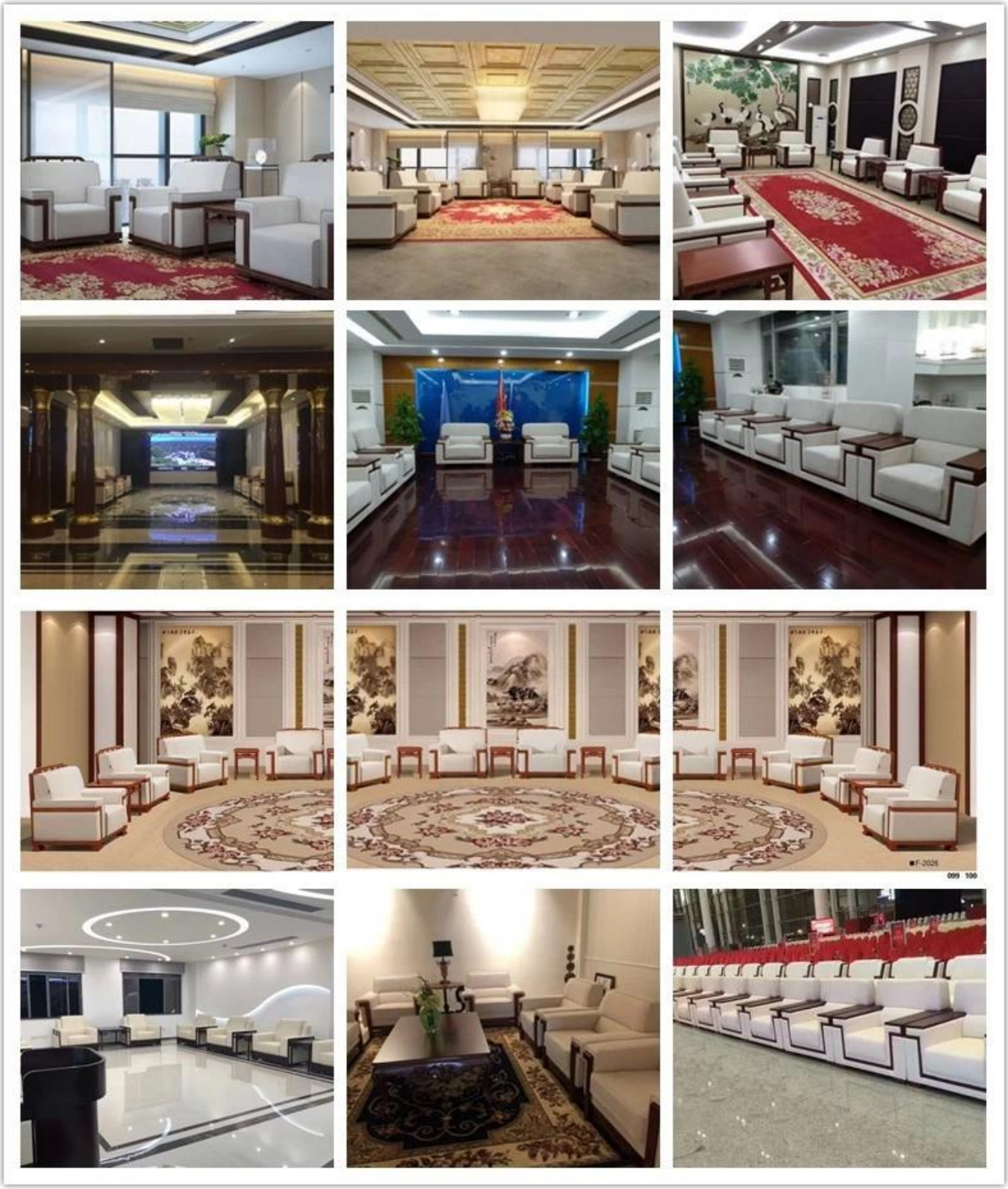

OUR PHOTOS

CERTIFICATE

SHIPPING

A. Phụ thuộc vào số lượng của bạn và yêu cầu đặt hàng,
15-25 ngày làm việc cho 1 * 40HQ container, 15-35 ngày cho 2 * 40HQ và như vậy .....
B. EX hoạt động, FOB Thâm Quyến, CIF, C&F, LC, v.v.,
điều khoản giao hàng thảo luận với nhân viên bán hàng.

OUR SERVICE

A. Sở hữu chuỗi cung ứng hoàn chỉnh.

B. 100% chất lượng đảm bảo.

C. Giá cả hợp lý.

D. Sản phẩm có nhiều kiểu dáng.

E. Hiệu suất tốt để giao hàng.

F. Hàng tồn kho đầy đủ (thành phần).

Dịch vụ sau bán hàng tốt nhất: Nếu có bất kỳ khiếu nại và tranh chấp nào về chất lượng, chúng tôi sẽ thiết lập

hệ thống phản hồi thông tin sản phẩm, thiết lập các tệp dịch vụ, chịu trách nhiệm về chất lượng của

vụ tai nạn được xác định và giải quyết với khách hàng của chúng tôi.

FAQ

Q1: Chúng tôi có thể có mẫu của bạn?
A: Chắc chắn. Mẫu có sẵn cho mỗi mô hình. Chúng có thể sẵn sàng trong 7-15 ngày sau khi nhận được thanh toán.
Q2: Bạn có thể cung cấp cho chúng tôi giảm giá?
A: Giảm giá có thể thương lượng cho số lượng lớn.
Q3: Bạn có thể cung cấp cho bảo hành các sản phẩm của bạn?
A: Có, chúng tôi mở rộng đảm bảo sự hài lòng 100% trên tất cả các mặt hàng. Chúng tôi có thể bảo hành 5 năm.
Q4: Bạn là nhà sản xuất hoặc công ty thương mại?
A: Chúng tôi là nhà sản xuất chuyên nghiệp hơn 10 năm trong ngành nội thất.
Q5: Làm thế nào về các điều khoản thanh toán?
A: Chúng tôi chấp nhận T / T trước (tiền gửi 30% trước khi sản xuất, cân bằng 70% trước khi giao hàng),
yêu cầu khác xin vui lòng thảo luận với nhân viên bán hàng.

CONTACT US

Manager : Rachel

Whatsapp/Wechat:

0086-13590681820

E-mail:

rachel@new-city.cn