PRODUCT INTRODUCTION

Bán Hot Nhà sản xuất Sofa văn phòng nhỏ Trung Quốc

MỤC SỐ	**S-1068**	
Khung	Khung gỗ	
Bọt	Mật độ bọt ban đầu ± 35-40kgs	
Căn cứ	Sơn kim loại	
Ghế ngồi và nắp lưng	PU hoặc da	
Gói	Túi dệt PP	
Ghế đơn (L * W * H / cm)		
Ba chỗ ngồi (L * W * H / cm)		
CBM	1,7m³ / bộ	
Đang tải số lượng / chiếc	20GP	40HQ
	16-20	45-48

PARTS REFERENCE

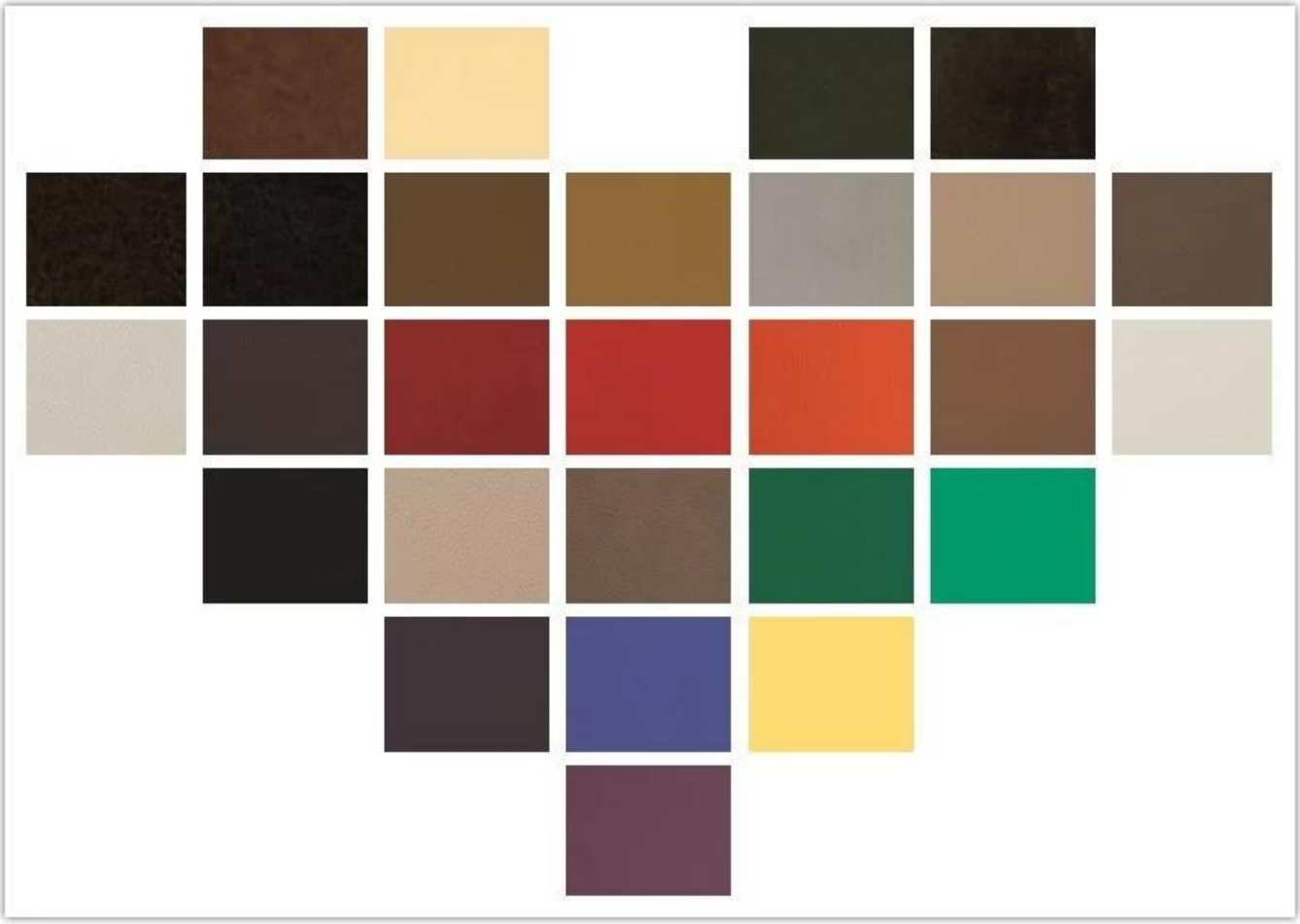

WORKSHOP

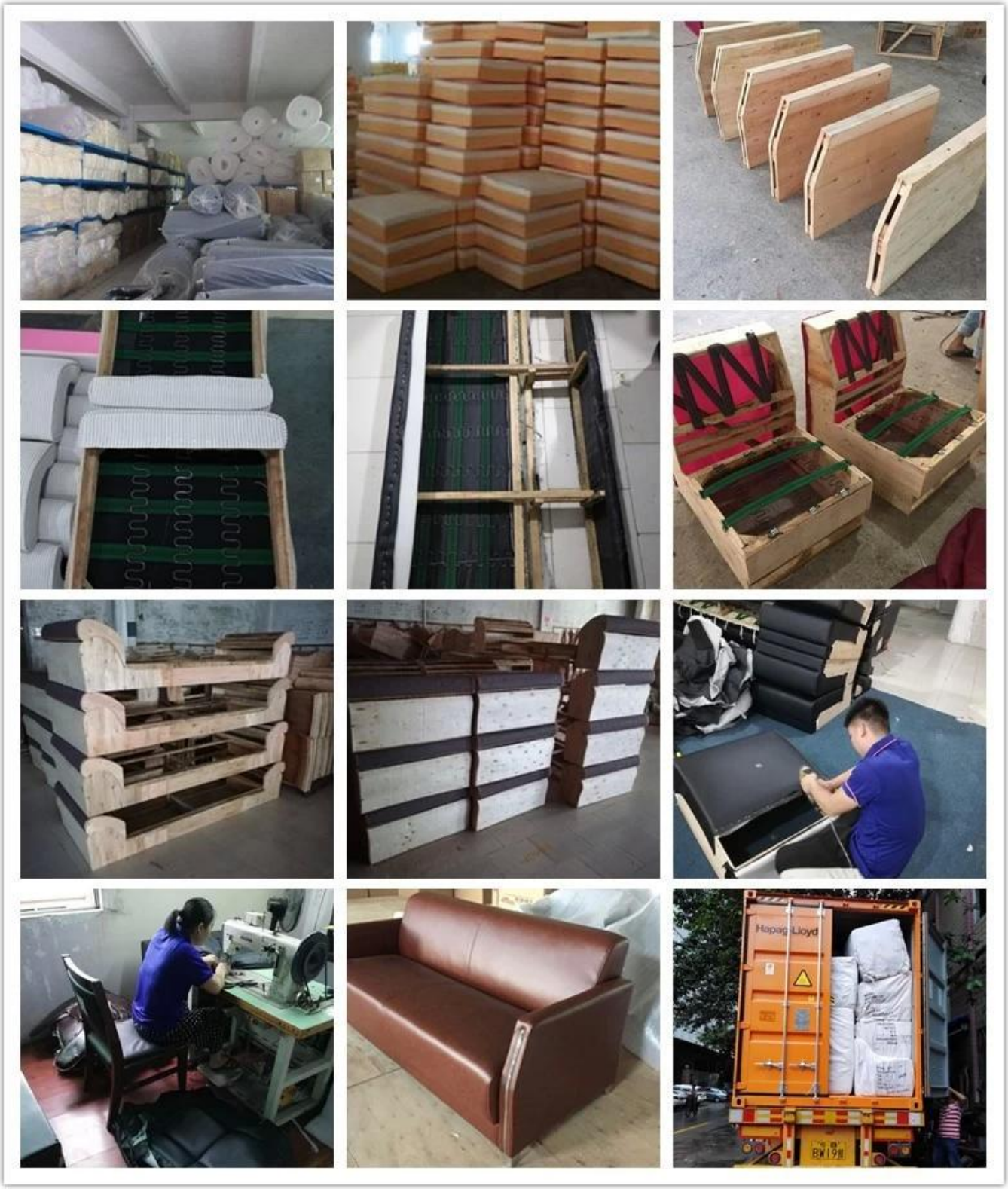

ENGINEERING CASE

OUR PHOTOS

CERTIFICATE

SHIPPING

A. Phụ thuộc vào số lượng và yêu cầu đặt hàng của bạn,

15-25 ngày làm việc cho container 1 * 40HQ, 15-35 ngày cho 2 * 40HQ và cứ thế .....

B. EX hoạt động, FOB shenzhen, CIF, C & F, LC, v.v.

điều khoản giao hàng thảo luận với nhân viên bán hàng.

OUR SERVICE

A. Chuỗi cung ứng hoàn chỉnh.

B. Đảm bảo chất lượng 100%.

C. Giá cả hợp lý.

D. Sản phẩm có nhiều kiểu khác nhau.

E. Hiệu suất tốt để giao hàng.

F. Hàng tồn kho đầy đủ (linh kiện).

Dịch vụ sau bán hàng tốt nhất: Nếu xuất hiện bất kỳ khiếu nại và tranh chấp chất lượng nào, chúng tôi sẽ thiết lập

hệ thống thông tin phản hồi thông tin, thiết lập các tập tin dịch vụ,chịu trách nhiệm về chất lượng của

các Tai nạn xác định và thỏa thuận với của chúng tôi khách hàng

FAQ

Q1: Chúng tôi có thể có mẫu của bạn?

A: Sure.Sample có sẵn cho mỗi mô hình. Họ có thể sẵn sàng trong 7-15 ngày sau khi nhận được thanh toán.

Q2: Bạn có thể giảm giá cho chúng tôi?

A: Giảm giá có thể thương lượng cho số lượng lớn.

Câu 3: Bạn có thể bảo hành cho sản phẩm của mình không?

A:Yes, chúng tôi mở rộng đảm bảo sự hài lòng 100% cho tất cả các mặt hàng. Chúng tôi có thể bảo hành 5 năm

Q4: Bạn là nhà sản xuất hay công ty thương mại?

A: Chúng tôi là nhà sản xuất chuyên nghiệp trong hơn 10 năm trong ngành nội thất.

Q5:Làm thế nào về các điều khoản thanh toán?

Trả lời: Chúng tôi chấp nhận tạm ứng T / T (đặt cọc 30% trước khi sản xuất, số dư 70% trước khi giao hàng),

yêu cầu khác xin thảo luận với nhân viên bán hàng.
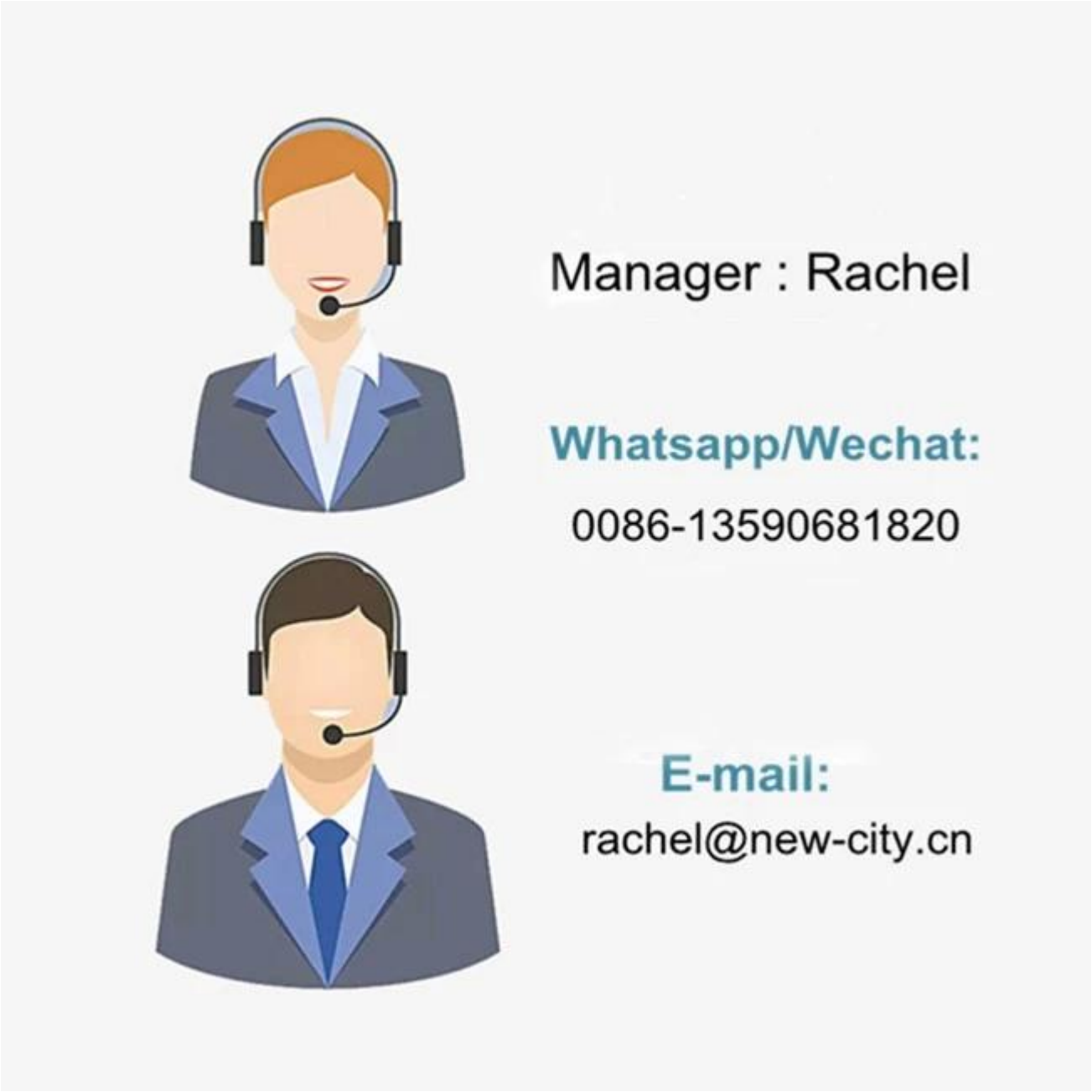
CONTACT US