PRODUCT INTRODUCTION

Venda quente pequeno sofá de escritório fabricante China

Item número.	**S-1068**	
Quadro, Armação	Moldura de madeira	
Espuma	Espuma original da densidade de ± 35-40kgs	
Base	Base de tinta metálica	
Assento e tampa traseira	PU ou couro	
Pacote	Saco de tecido PP	
Assento único (L * W * H / cm)		
Três assentos (L * W * H / cm)		
CBM	1,7m³ / conjunto	
Qty do carregamento / PCes	20GP	40HQ
	16-20	45-48

PARTS REFERENCE

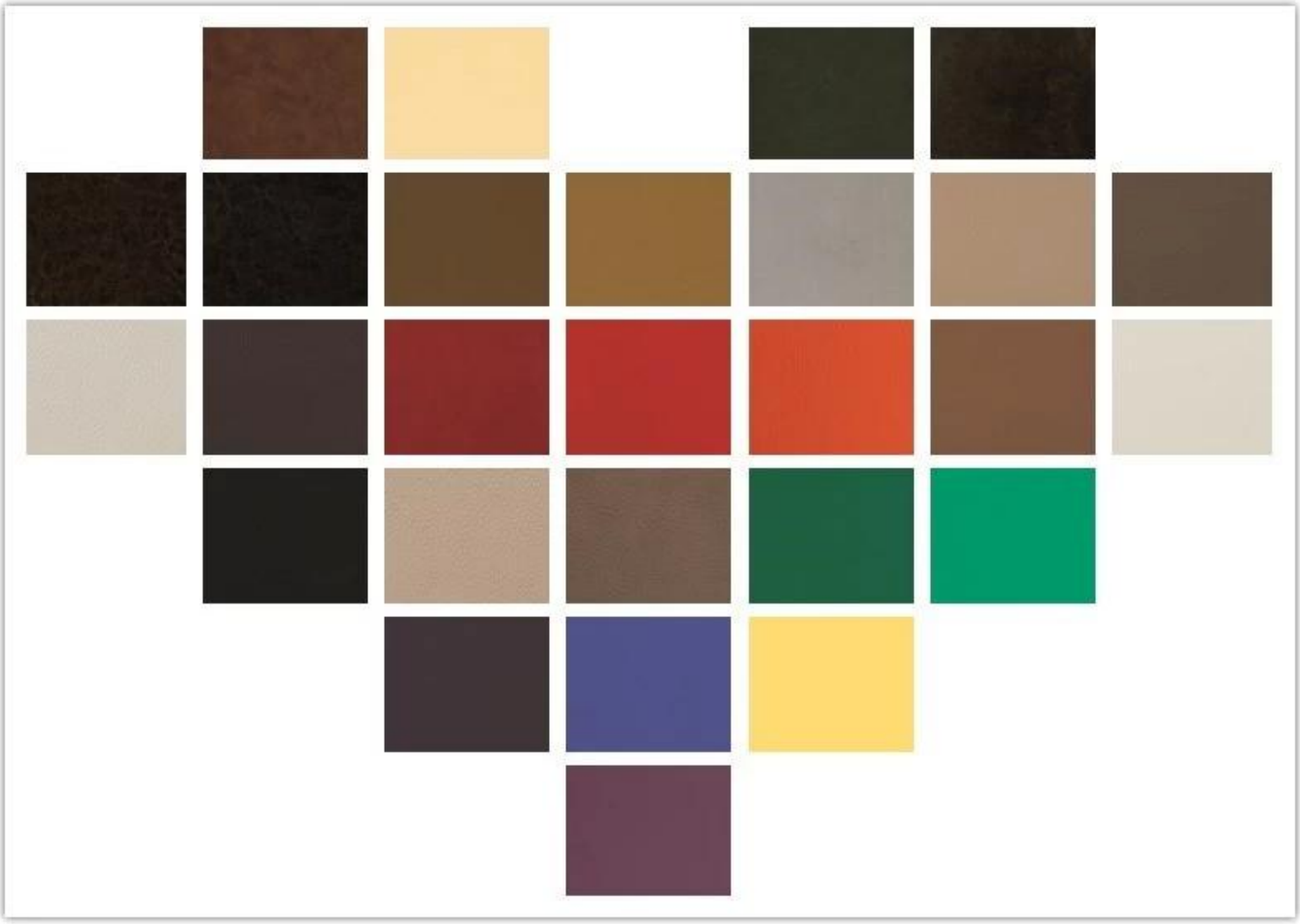

WORKSHOP

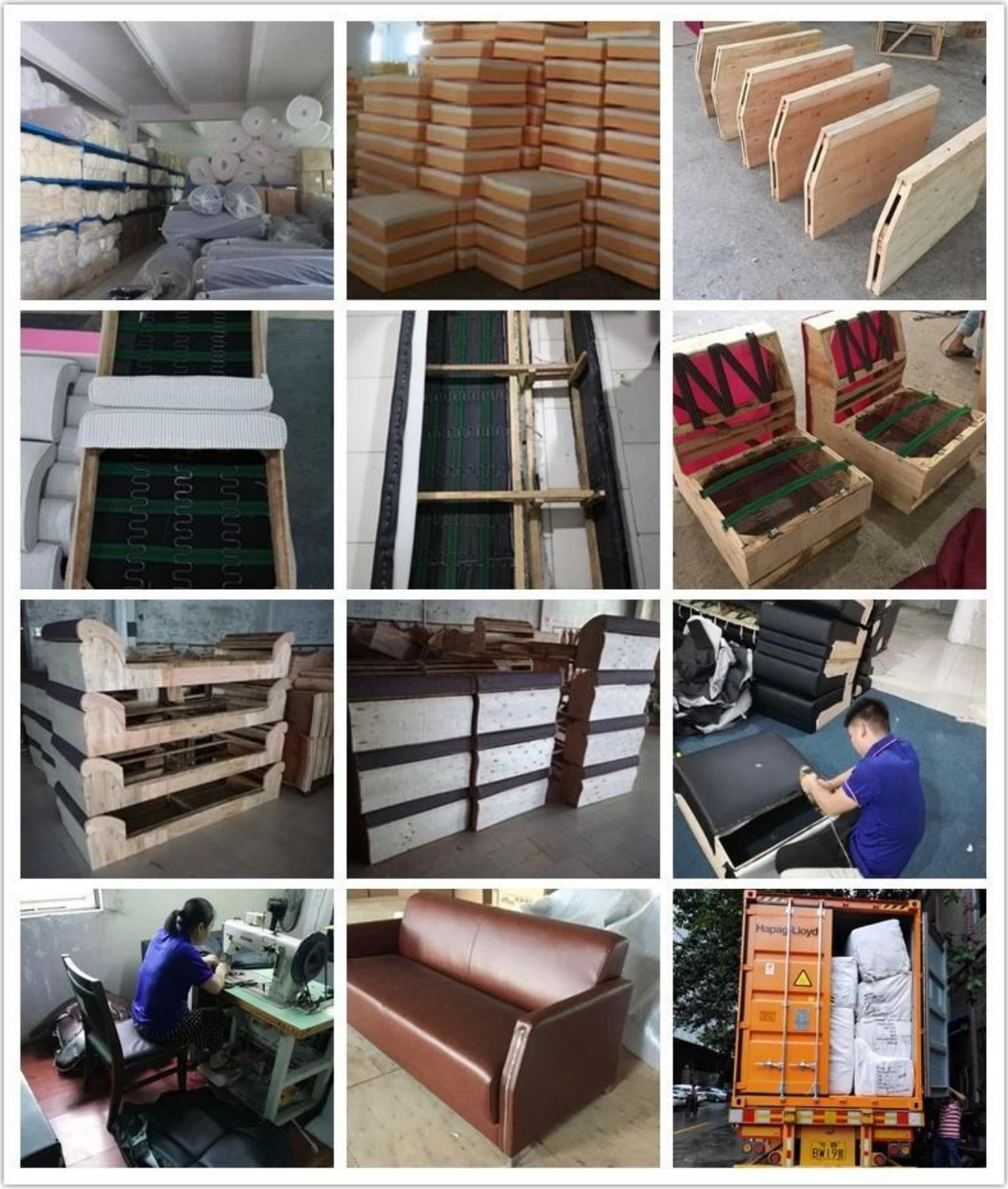

ENGINEERING CASE

OUR PHOTOS

CERTIFICATE

SHIPPING

UMA. Depende do seu qty e exigência de ordem,

15-25 dias do trabalho para o recipiente 1 * 40HQ, 15-35 dias para 2 * 40HQ e assim por diante .....

B. EX funciona, FOB shenzhen, CIF, C&F, LC e assim por diante,

os termos de entrega discutem com o vendedor.

OUR SERVICE

A. Própria cadeia de suprimentos completa.

B. 100% de qualidade garantida.

C. preço razoável.

D. Os produtos estão em vários estilos.

E. Bom desempenho para entrega.

F. Inventário adequado (componentes).

Melhor serviço pós-venda: Se aparecer alguma reclamação e disputa de qualidade, estabeleceremos

sistema de feedback de informações do produto, estabelecer arquivos de serviço,responsável pela qualidade de

a acidente identificado e acordo com nosso cliente.

FAQ

Q1: podemos ter sua amostra?

A: Claro. A amostra está disponível para cada modelo. Eles podem estar prontos em 7-15 dias após o recebimento do pagamento.

Q2: você pode nos dar desconto?

A: desconto é negociável para grande quantidade.

Q3: você pode dar garantia de seus produtos?

UMA:Yes, nós estendemos uma garantia de satisfação de 100% em todos os itens. nós podemos dar a garantia 5 anos.

Q4: você é fabricante ou empresa comercial?

A: Nós somos fabricante profissional há mais de 10 anos na indústria de móveis.

Q5:Como sobre as condições de pagamento?

A: Nós aceitamos adiantado T / T (depósito de 30% antes da produção, contrapeso de 70% antes da entrega),

outro requisito pls discutir com o vendedor.

CONTACT US

Manager : Rachel

Whatsapp/Wechat:

0086-13590681820

E-mail:

rachel@new-city.cn