PRODUCT INTRODUCTION

Canapé de loisirs moderne Chine

N ° D'ARTICLE	**S-1028**	
Cadre	Cadre en bois	
Mousse	Mousse originale de densité ± 35-40kgs	
Base	Pied en bois	
Siège et couverture arrière	Tissu de haute qualité	
Paquet	Sac tissé en PP	
Siège simple (L * W * H / cm)	*	
Trois sièges (L * W * H / cm)	163 * 72 * 43cm	
CBM	1.1m³ / ensemble	
Quantité de chargement / pcs	20GP	40HQ
	24	60

PARTS REFERENCE

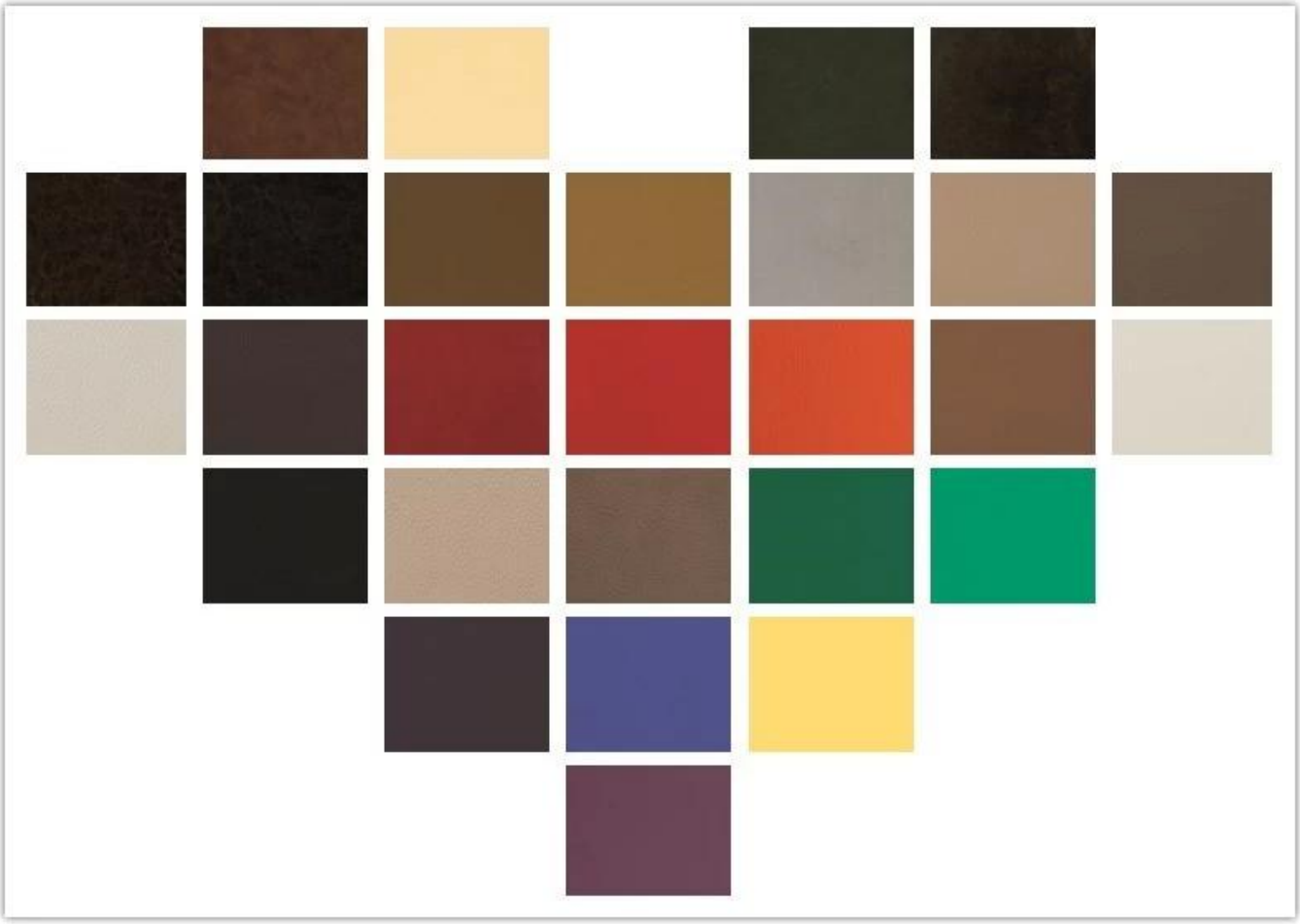

WORKSHOP

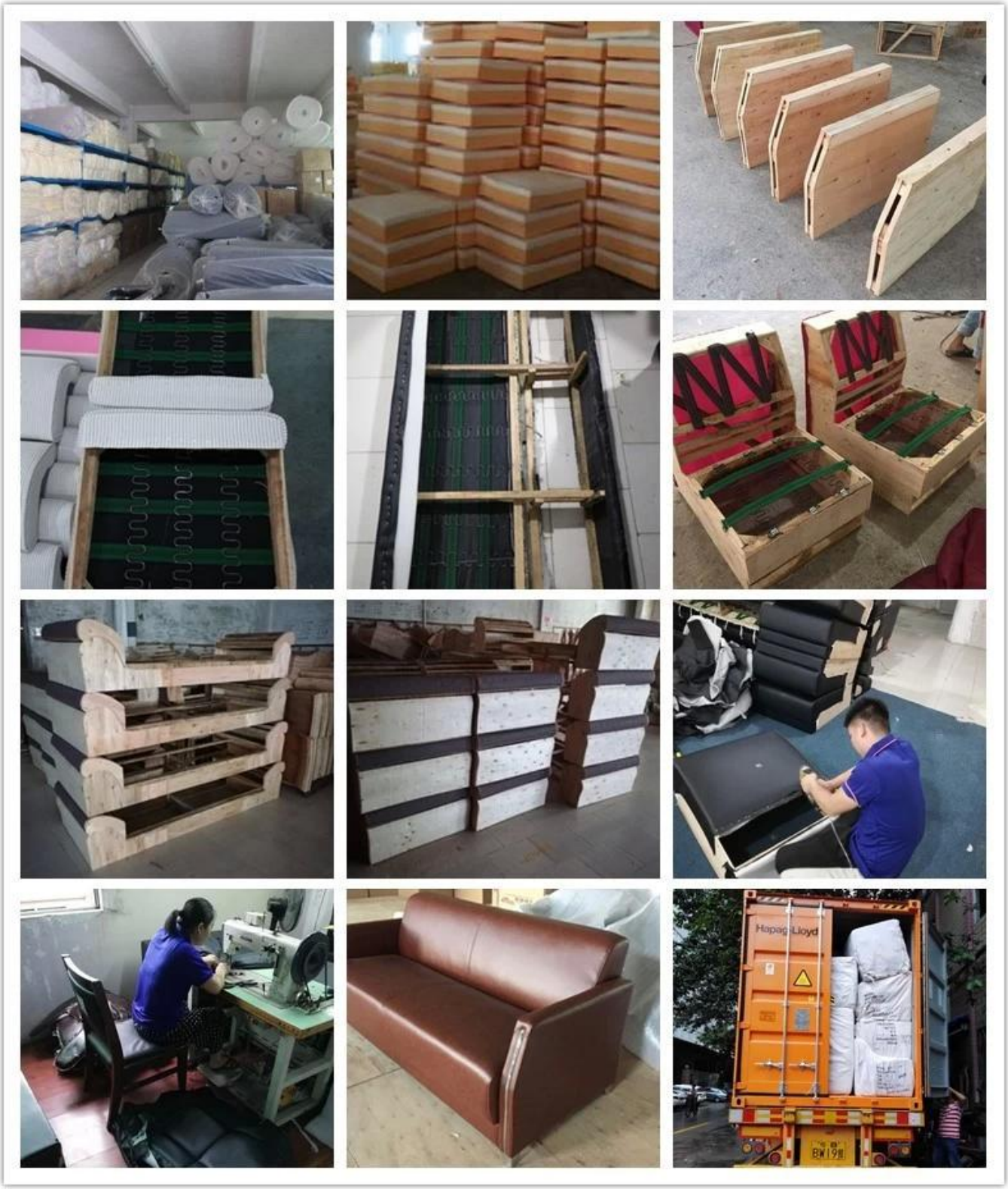

ENGINEERING CASE

OUR PHOTOS

CERTIFICATE

SHIPPING

UNE. Dépend de votre quantité et exigence de commande,
15-25 jours de travail pour 1 * 40HQ conteneur, 15-35 jours pour 2 * 40HQ et ainsi de suite …
B. EX fonctionne, FOB shenzhen, CIF, C & F, LC et ainsi de suite,
les conditions de livraison discutent avec le vendeur.

OUR SERVICE

A. Posséder une chaîne d'approvisionnement complète.
100% qualité garantie.
C. Prix raisonnable.

D. Les produits sont de différents styles.

E. Bonne performance pour la livraison.

F. Inventaire adéquat (composants).

Meilleur service après-vente: S'il apparaît des plaintes et des litiges de qualité, nous établirons des

système de retour d'informations sur les produits, établir des fichiers de service, responsable de la qualité

l'accident identifié et traiter avec notre client.

FAQ

Q1: pouvons-nous avoir votre échantillon?
R: Bien sûr.Des échantillons sont disponibles pour chaque modèle.Ils peuvent être prêts en 7 à 15 jours après réception du paiement.
Q2: pouvez-vous nous donner une remise?
R: La remise est négociable pour une grande quantité.
Q3: pouvez-vous donner la garantie de vos produits?
R: Oui, nous accordons une garantie de satisfaction à 100% sur tous les articles.Nous pouvons donner la garantie 5 ans.
Q4: Êtes-vous un fabricant ou une société commerciale?
A: Nous sommes fabricant professionnel depuis plus de 10 ans dans l'industrie du meuble.
Q5: qu'en est-il des conditions de paiement?
A: Nous acceptons l'avance T / T (dépôt de 30% avant de produire, équilibre de 70% avant la livraison),
d'autres pls d'exigence discutent avec le vendeur.

CONTACT US

Manager : Rachel

Whatsapp/Wechat:

0086-13590681820

E-mail:

rachel@new-city.cn