PRODUCT INTRODUCTION

Sofá de oficina moderna para la sala de oficina suministro chino

Artículo No.	**S-1087**	
Marco	Marco de madera	
Espuma	± 35-40kgs de densidad de espuma original	
Pie	Pie de pintura de metal	
Asiento y tapa trasera	PU o cuero	
Paquete	Bolso tejido PP	
Asiento individual (L * W * H / cm)	87 * 83 * 82	
Tres asientos (L * W * H / cm)	187 * 83 * 82	
Cbm	1.7m³ / set	
Cargando QTY / PCS	20GP	40hq
	16-20	45-48

PARTS REFERENCE

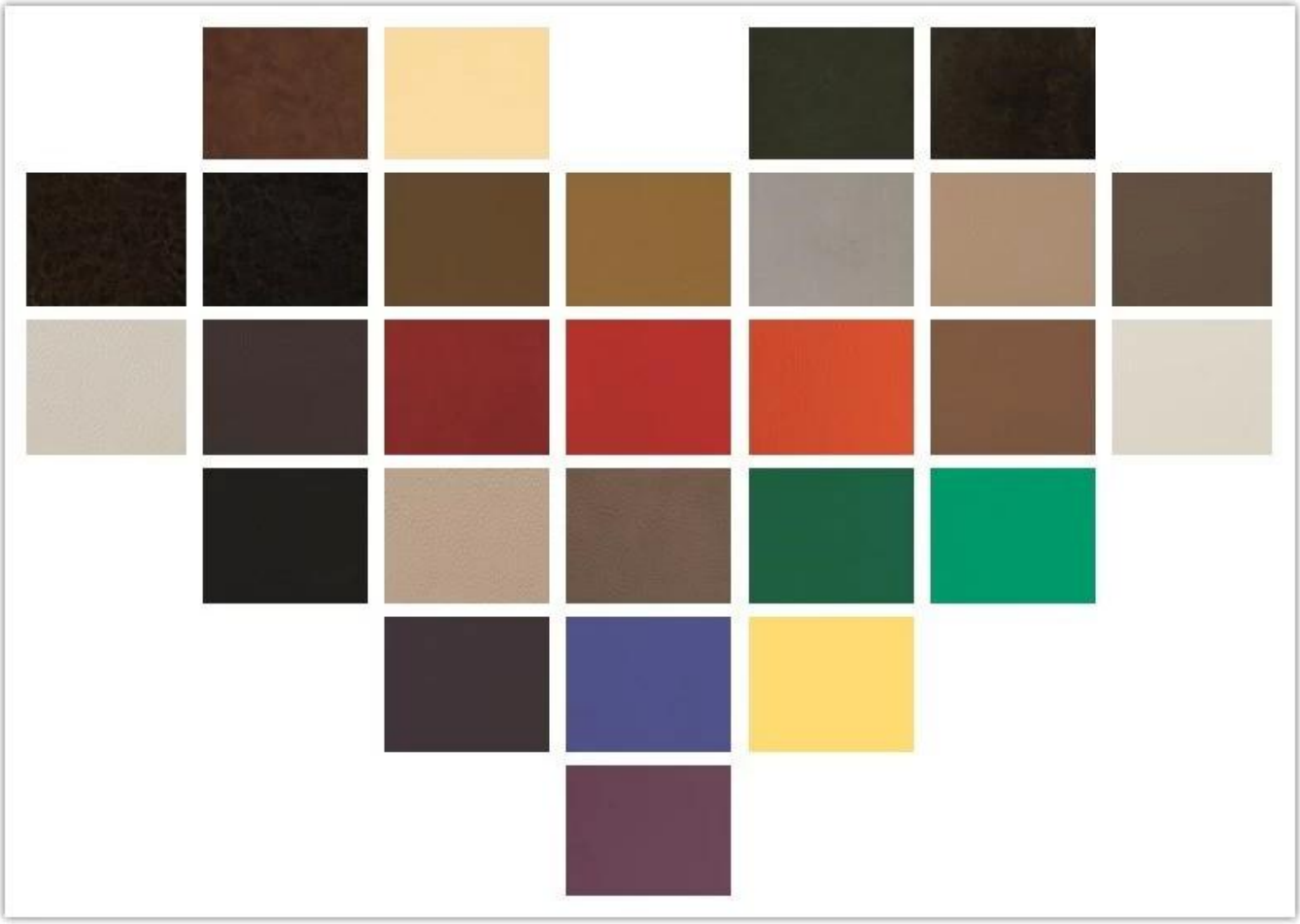

WORKSHOP

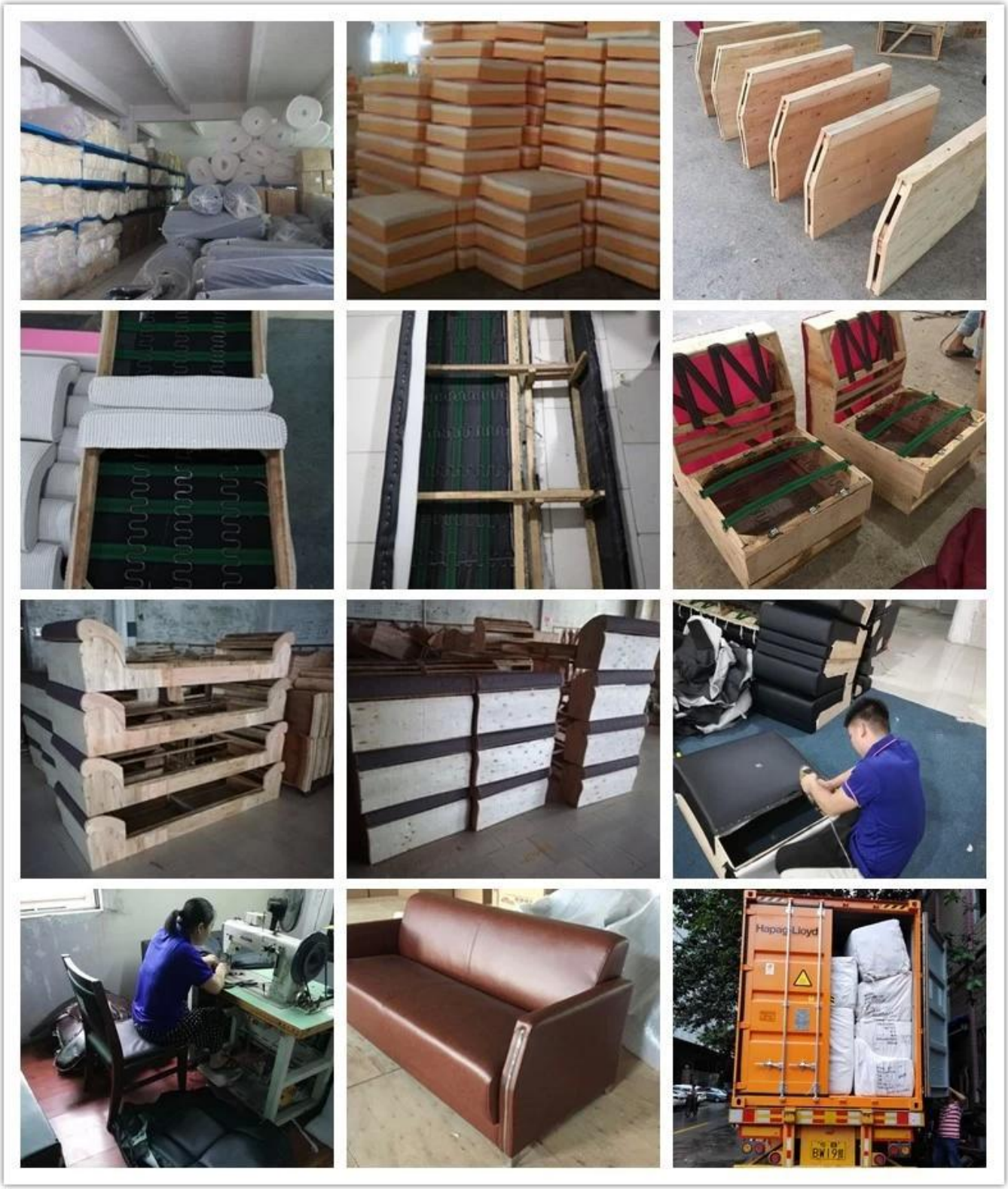

ENGINEERING CASE

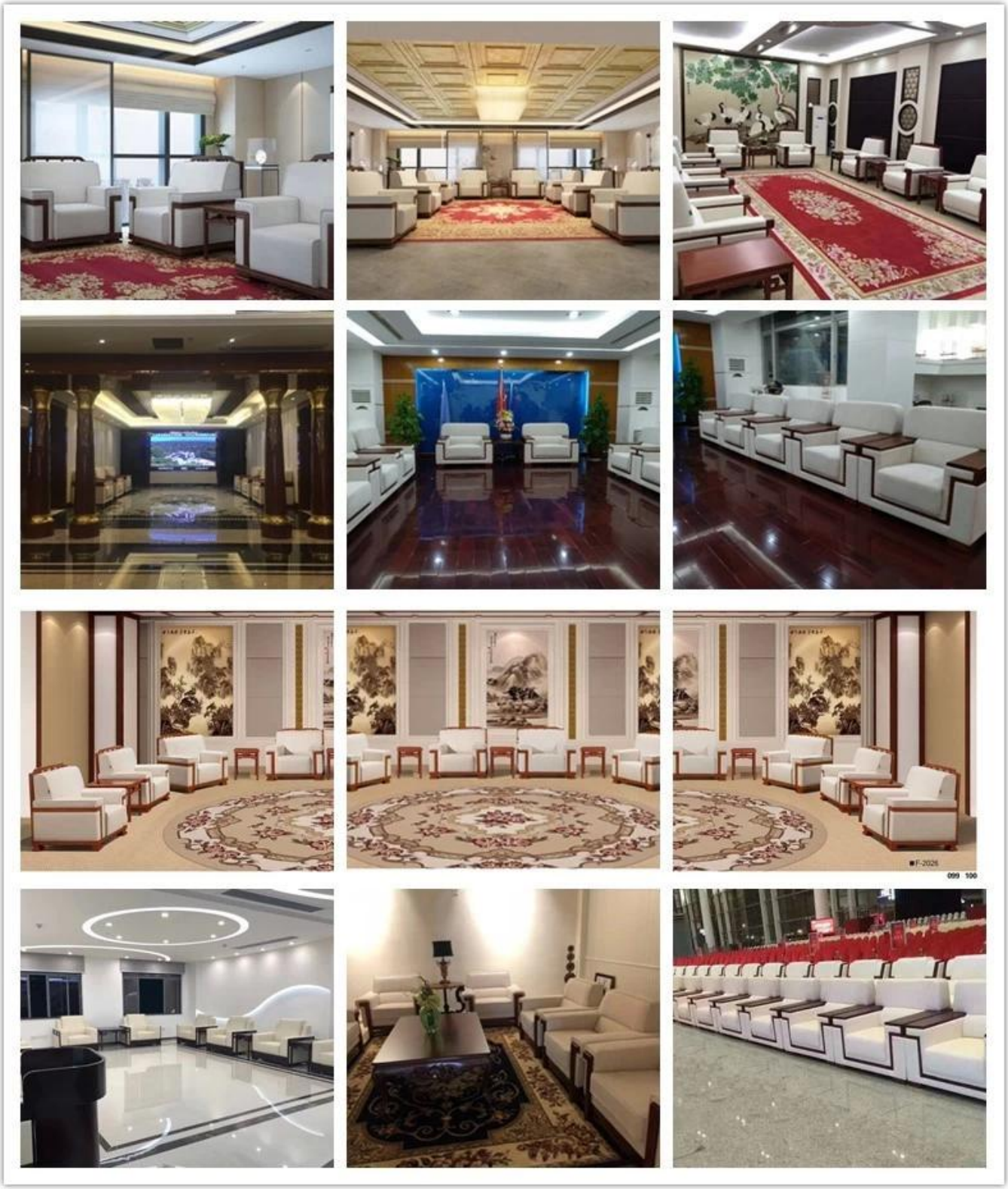

OUR PHOTOS

CERTIFICATE

SHIPPING

UN. Depende de su cantidad y requisito de pedido,

15-25 días de trabajo para un contenedor de 1 * 40HQ, 15-35 días para 2 * 40HQ y así sucesivamente .....

B. Ex obras, FOB Shenzhen, CIF, C & F, LC y así sucesivamente,

Términos de entrega discutidos con el vendedor.

OUR SERVICE

A. Cadena de suministro completa.

B. 100% de calidad garantizada.

C. Precio razonable.

D. Los productos están en varios estilos.

E. Buen rendimiento para la entrega.

F. Inventario adecuado (componentes).

El mejor servicio postventa: si aparece alguna queja de calidad y disputas, estableceremos

Sistema de retroalimentación de información del producto, establecer archivos de servicio, responsable de la calidad de

El accidente identificó y tratará con nuestro cliente.

FAQ

P1: ¿Podemos tener su muestra?
A: Sure.sample está disponible para cada modelo. Puede estar listo en 7-15 días después de recibir el pago.
P2: ¿Puedes darnos descuento?
R: El descuento es negociable para una gran cantidad.
P3: ¿Puede dar la garantía de sus productos?
R: Sí, extendemos una garantía de satisfacción del 100% en todos los artículos. Podemos dar la garantía de 5 años.
P4: ¿Es usted fabricante o empresa comercial?
R: Somos fabricantes profesionales durante más de 10 años en la industria de los muebles.
P5: ¿Qué hay de las condiciones de pago?
R: Aceptamos avance T / T (depósito del 30% antes de producir, 70% de balance antes de la entrega),
Otros requisitos de PLS discuten con el vendedor.

CONTACT US

Manager : Rachel

Whatsapp/Wechat:

0086-13590681820

E-mail:

rachel@new-city.cn