PRODUCT INTRODUCTION

Sofá de oficina de lujo moderno suministro de China

ARTÍCULO No.	**S-1069**	
Marco	Marco de madera	
Espuma	espuma original de ± 35-40kgs de densidad	
Base	Base de pintura metálica	
Asiento y contraportada	PU o cuero	
Paquete	bolso tejido PP	
Asiento individual (L * W * H / cm)		
Tres asientos (L * W * H / cm)		
CBM	1.7m³ / set	
Cantidad de carga / piezas	20GP	40HQ
	16-20	45-48

PARTS REFERENCE

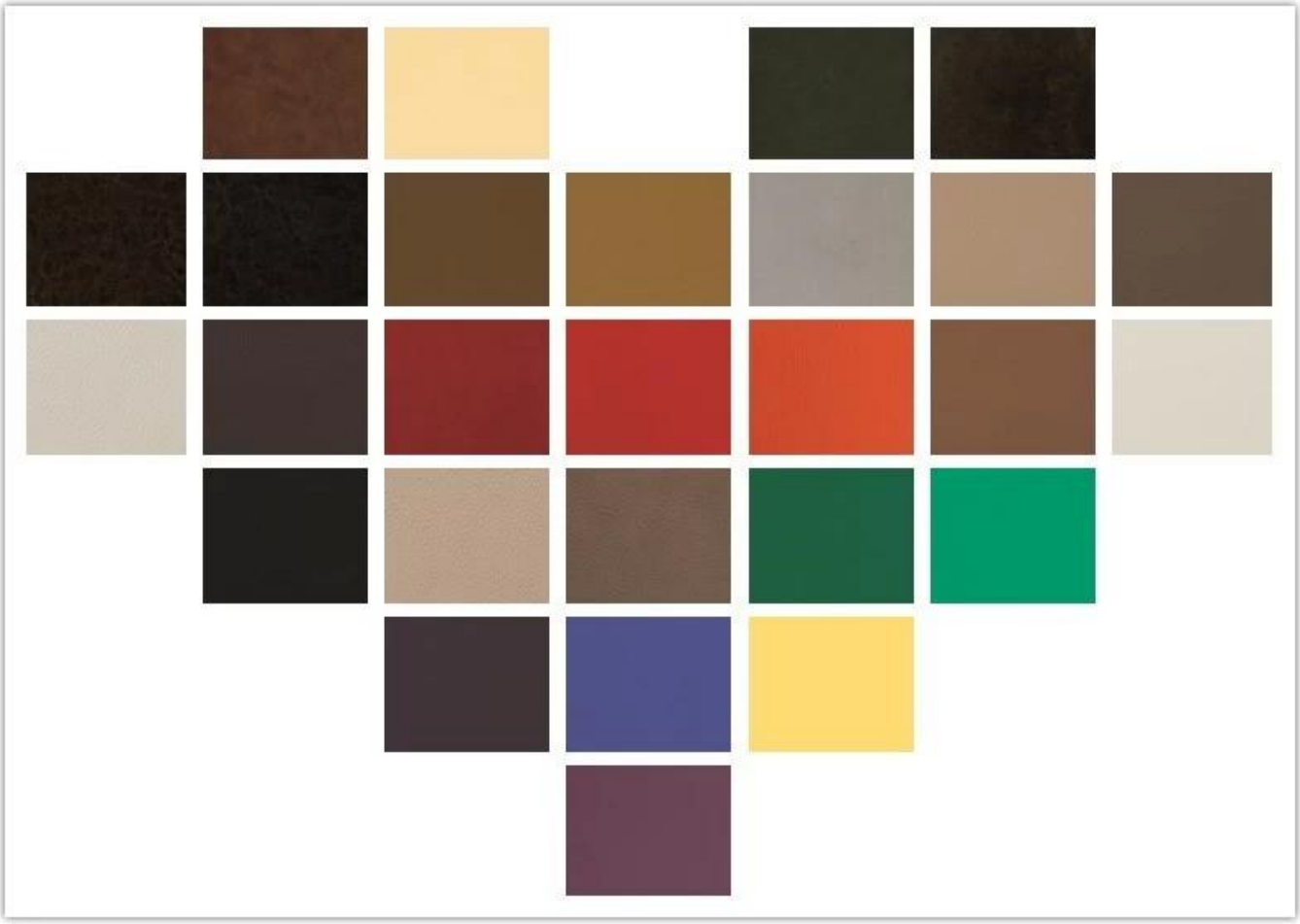

WORKSHOP

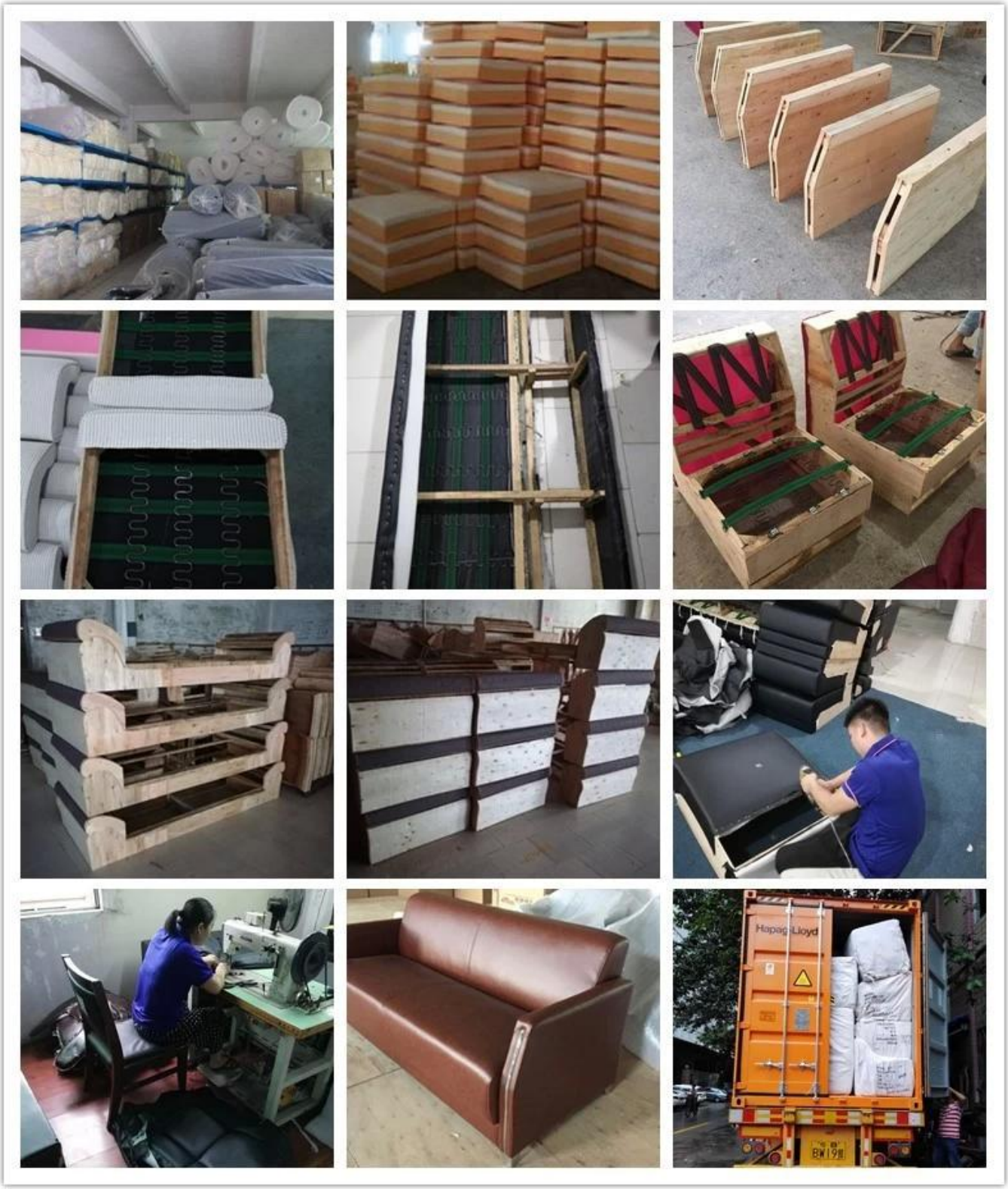

ENGINEERING CASE

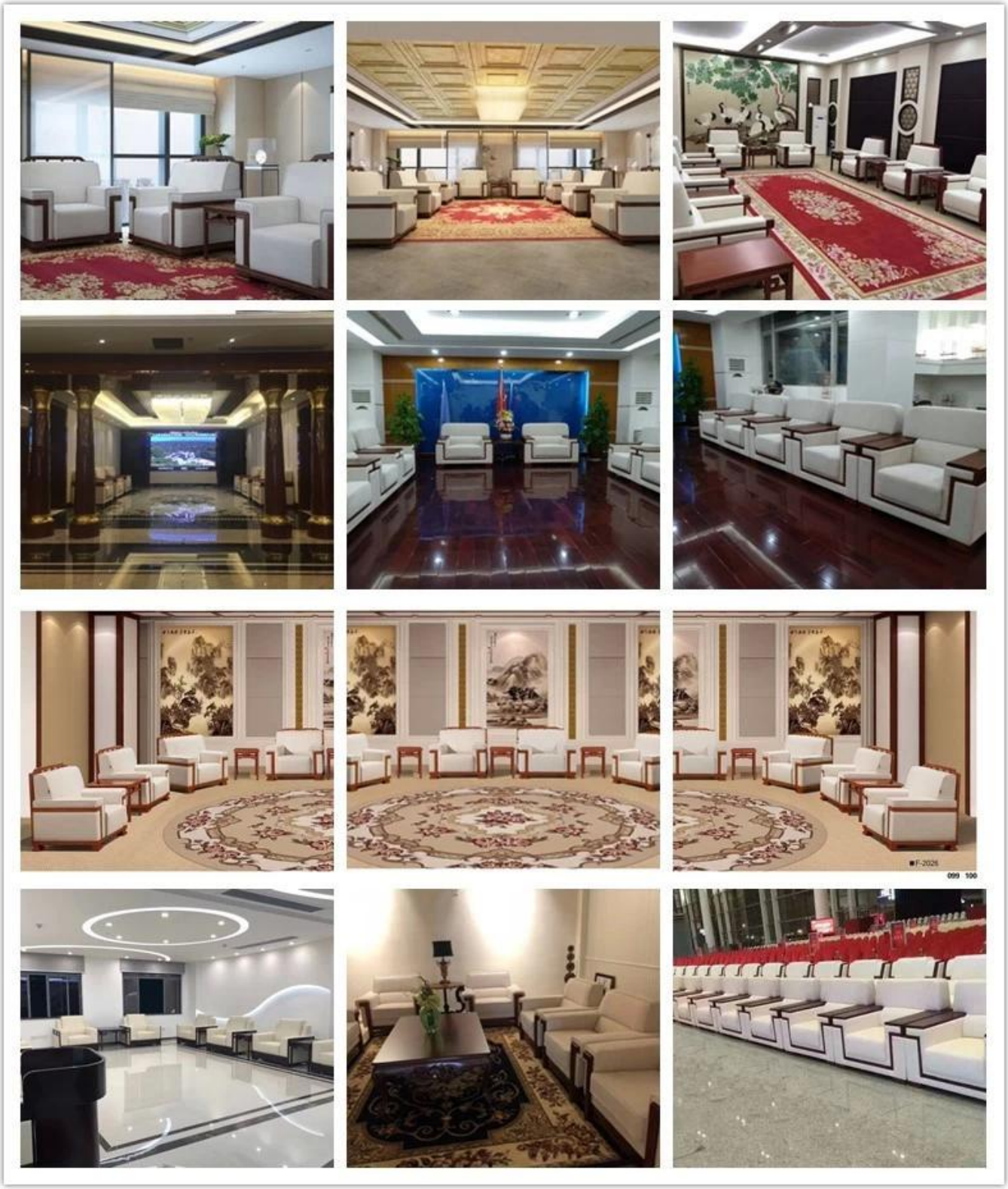

OUR PHOTOS

CERTIFICATE

SHIPPING

A. Depende de su cantidad y requisito de orden,

15-25 días hábiles para 1 * 40HQ contenedor, 15-35 días para 2 * 40HQ y así sucesivamente ……

SI. EX works, FOB shenzhen, CIF, C&F, LC, etc.

condiciones de entrega discutir con el vendedor.

OUR SERVICE

A. Propia cadena de suministro completa.

B. 100% de calidad garantizada.

C. Precio razonable.

D. Los productos tienen varios estilos.

E. Buen rendimiento para la entrega.

F. Inventario adecuado (componentes).

El mejor servicio postventa: si aparecen reclamos y disputas de calidad, estableceremos sistema de retroalimentación de información del producto, establecer archivos de servicio, responsables de la calidad de

El accidente identificado y trato con nuestro cliente.

FAQ

Q1: ¿podemos tener su muestra?

R: Claro. Las muestras están disponibles para cada modelo. Pueden estar listas en 7-15 días después de recibir el pago.

Q2: ¿Puede darnos un descuento?

A: El descuento es negociable para grandes cantidades.

Q3: ¿Puede dar garantía de sus productos?

R: Sí, extendemos una garantía de satisfacción del 100% en todos los artículos. Podemos otorgar la garantía 5 años.

P4: ¿Es usted fabricante o empresa comercial?

R: Somos fabricantes profesionales durante más de 10 años en la industria del mueble.

Q5: ¿Qué tal las condiciones de pago?

A: aceptamos T / T por adelantado (depósito del 30% antes del producto, balance del 70% antes de la entrega),

otro requisito por favor discuta con el vendedor.

CONTACT US

Manager : Rachel

Whatsapp/Wechat:

0086-13590681820

E-mail:

rachel@new-city.cn