PRODUCT INTRODUCTION

Número de objeto	**S-1018**	
Marco	Marco de madera	
Espuma	Espuma de alta densidad y poliéster	
Pie	Base en metal pintado	
Asiento y respaldo que cubre	PU o cuero	
Paquete	Bolsa de tela PP	
Asiento individual (L * W * H / cm)	96 * 87 * 84	
Tres asientos (L * W * H / cm)	196 * 87 * 84	
CBM	2m³ / set	
Cantidad de carga / pcs	20GP	40HQ
	14	34

PARTS REFERENCE

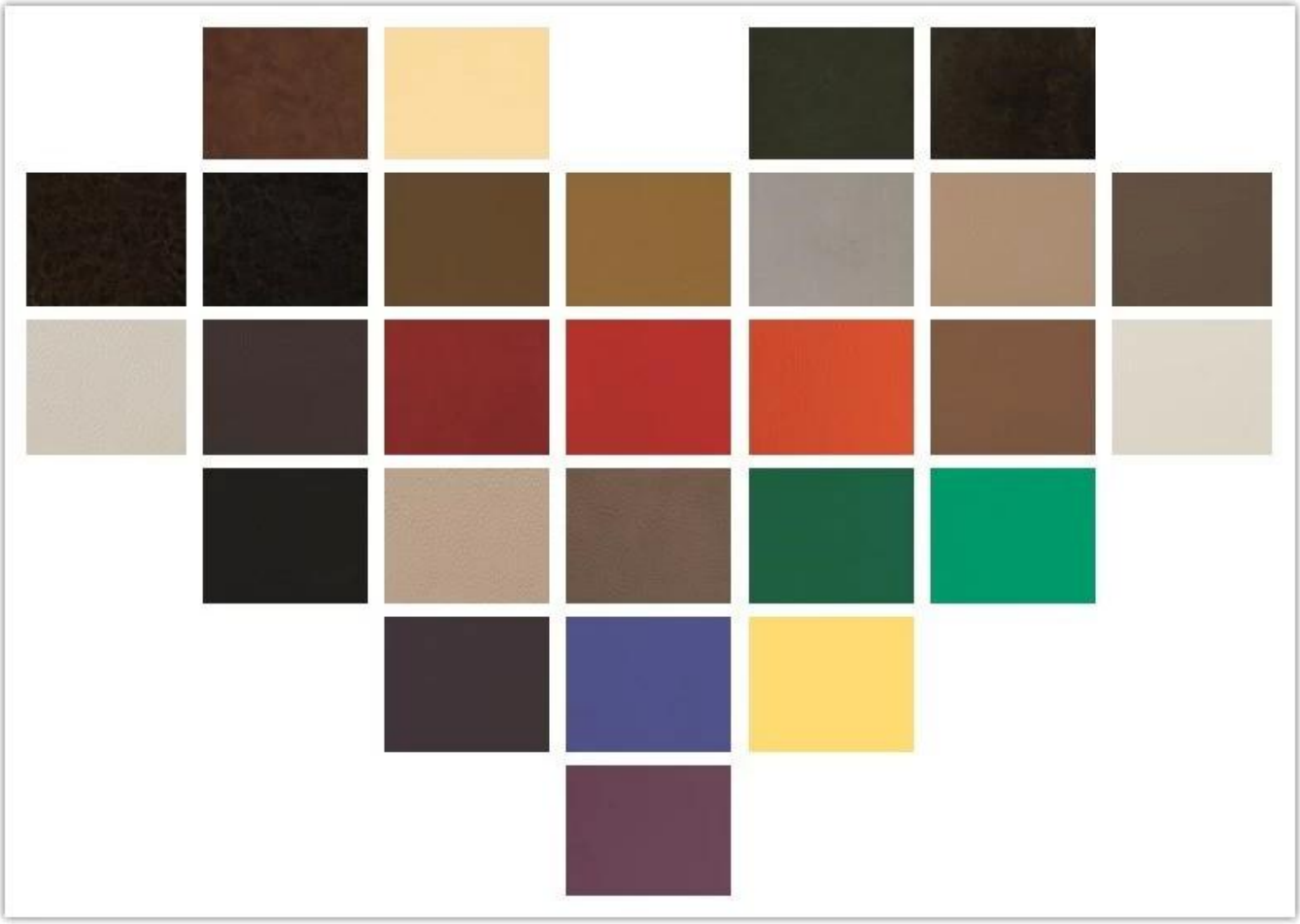

WORKSHOP

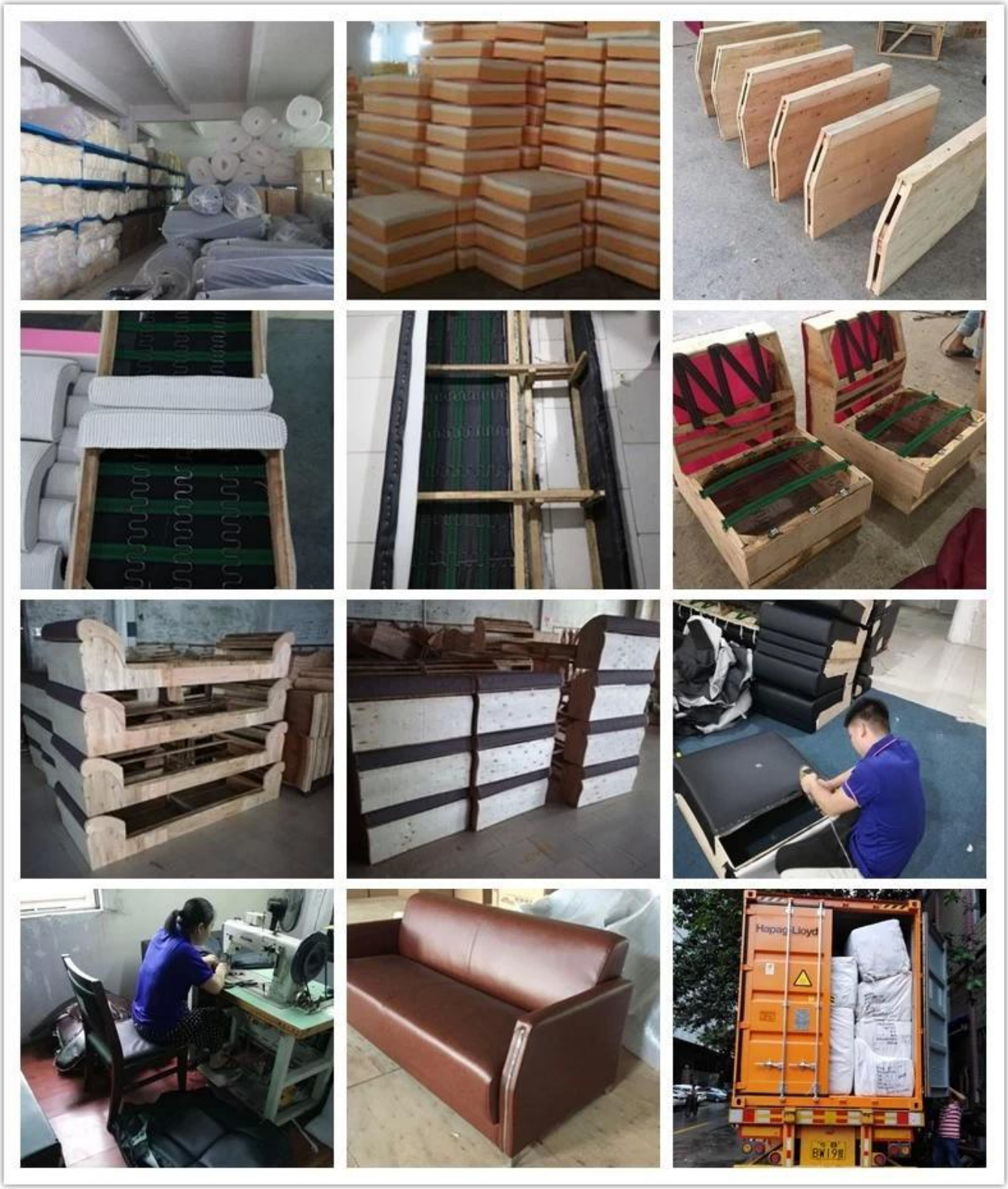

ENGINEERING CASE

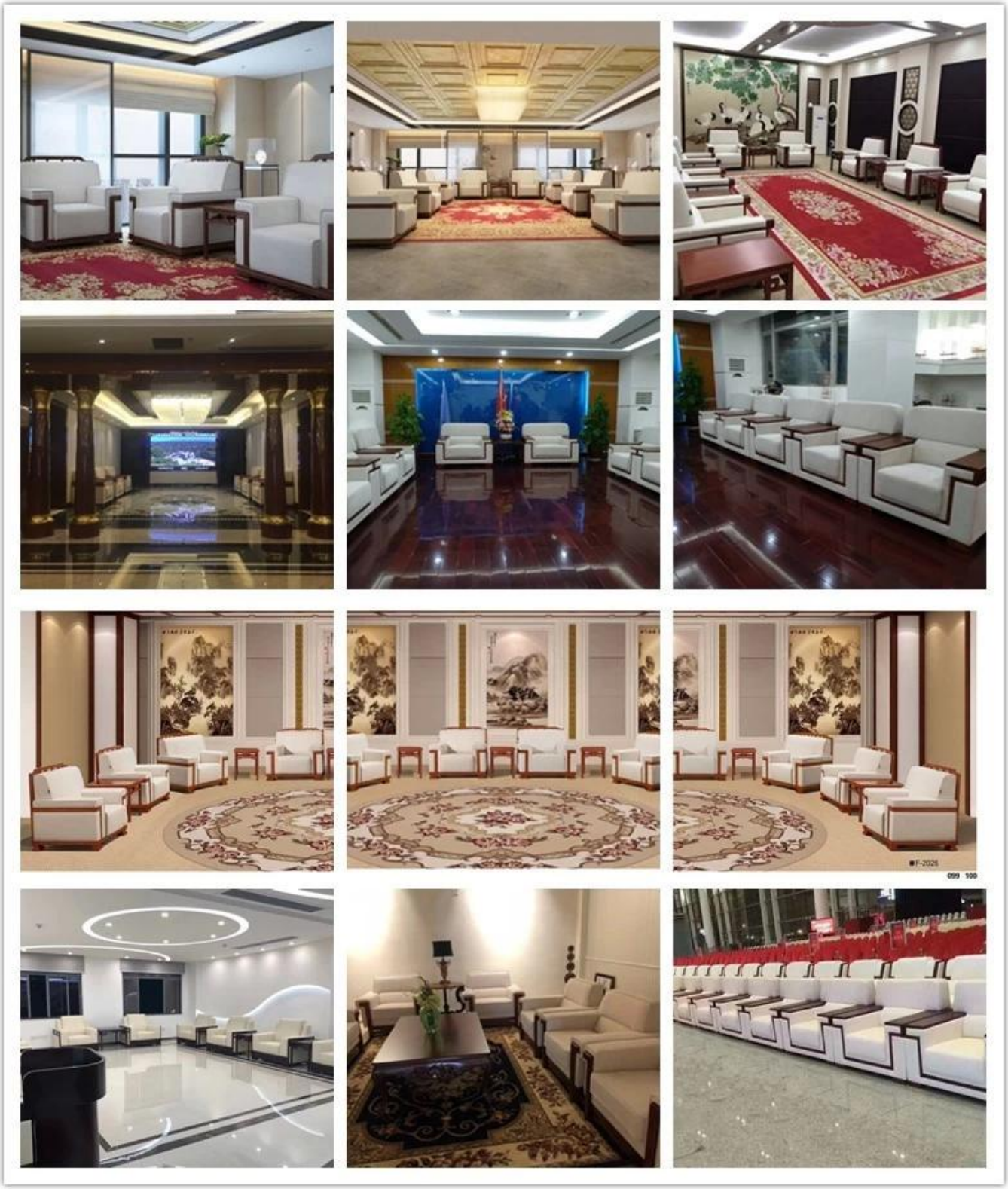

OUR PHOTOS

CERTIFICATE

SHIPPING

A. Depende de su cantidad y requisito de pedido,

15-25 días hábiles para 1 * 40HQ contenedor, 15-35 días para 2 * 40HQ y así sucesivamente ……

SEGUNDO. EX trabaja, FOB shenzhen, CIF, C & F, LC, etc.

condiciones de entrega discutir con el vendedor.

OUR SERVICE

A. Propia cadena de suministro completa.

B. 100% de calidad garantizada.

C. precio razonable.

D. Los productos están en varios estilos.

E. buenos servicios de entrega.

F. Inventario adecuado (componentes).

El mejor servicio postventa: en caso de quejas y disputas de calidad, estableceremos

sistema de retroalimentación de información del producto, establecer archivo de servicio, gerente de calidad de

el identificador del accidentere y tratando con nuestro cliente.

FAQ

Q1: ¿podemos tener su muestra?

A: claro. La muestra está disponible para cada modelo. Pueden estar listos en 7-15 días después de recibir el pago.

P2: ¿Puede darnos un descuento?

A: El descuento es negociable para grandes cantidades.

P3: ¿Puede garantizar sus productos?

UNA:Yes, extendemos una garantía de satisfacción del 100% en todos los artículos. Podríamos dar la garantía de 5 años.

P4: ¿Es usted un fabricante o una empresa comercial?

R: Somos fabricantes profesionales por más de 10 años en la industria del mueble.

Q5 5:¿Qué hay de las condiciones de pago??

A: aceptamos T / T por adelantado (depósito del 30% antes de producir, balance del 70% antes de la entrega)
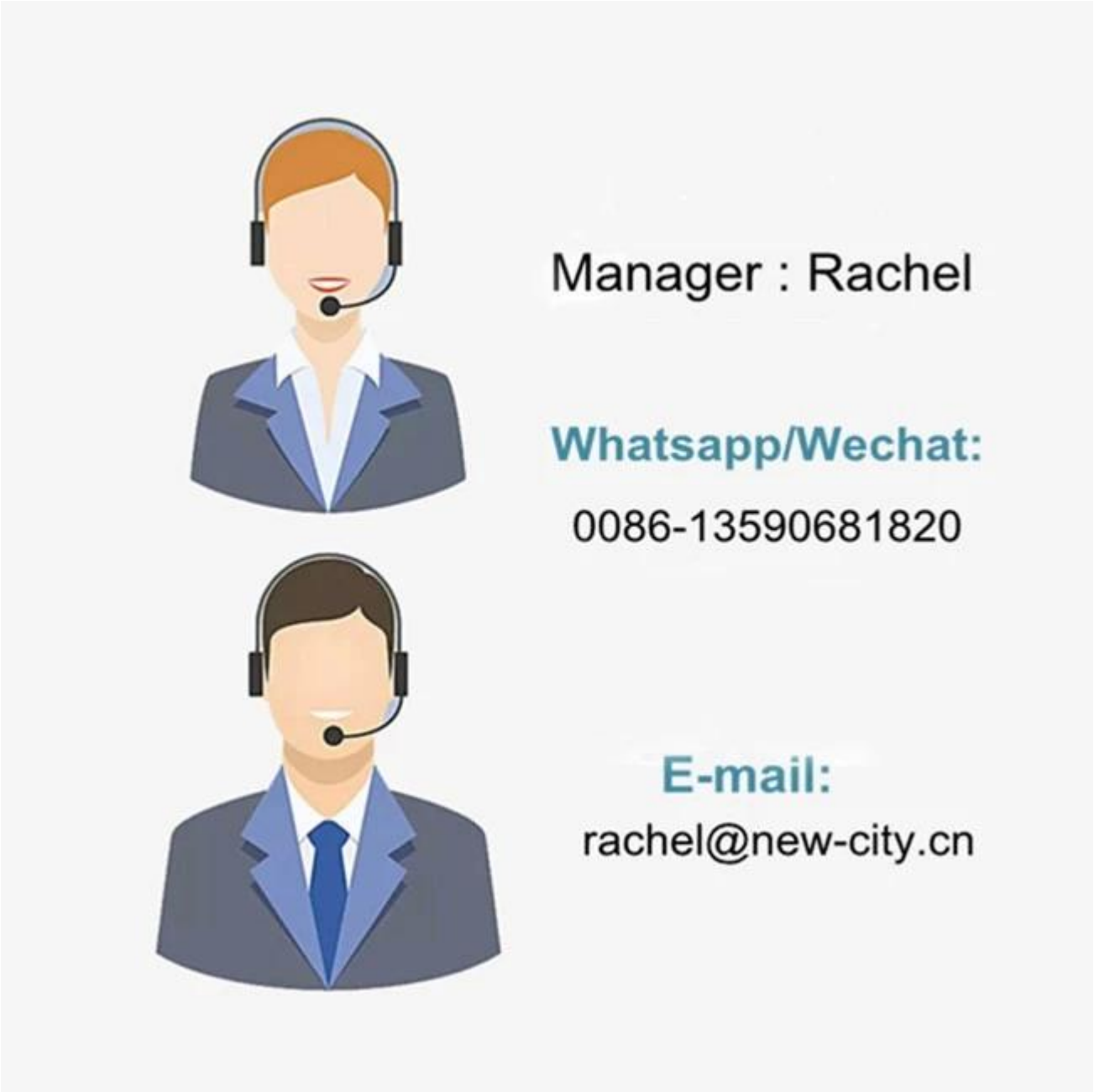
otros requisitos por favor hable con el vendedor.