PRODUCT INTRODUCTION

Holzrahmen Büro Sofa Großhändler China

Art.-Nr.	**S-1045**	
Rahmen	Holzrahmen	
Schaum	Originalschaum mit einer Dichte von ± 35-40 kg	
Fuß	Holzfuß	
Sitz- und Rückendeckel	PU oder Leder	
Paket	PP gewebte Tasche	
L * B * H / cm		
CBM	1,7 m^3 / Satz	
Lademenge / Stk	20GP	40HQ
	16-20	45-48

PARTS REFERENCE

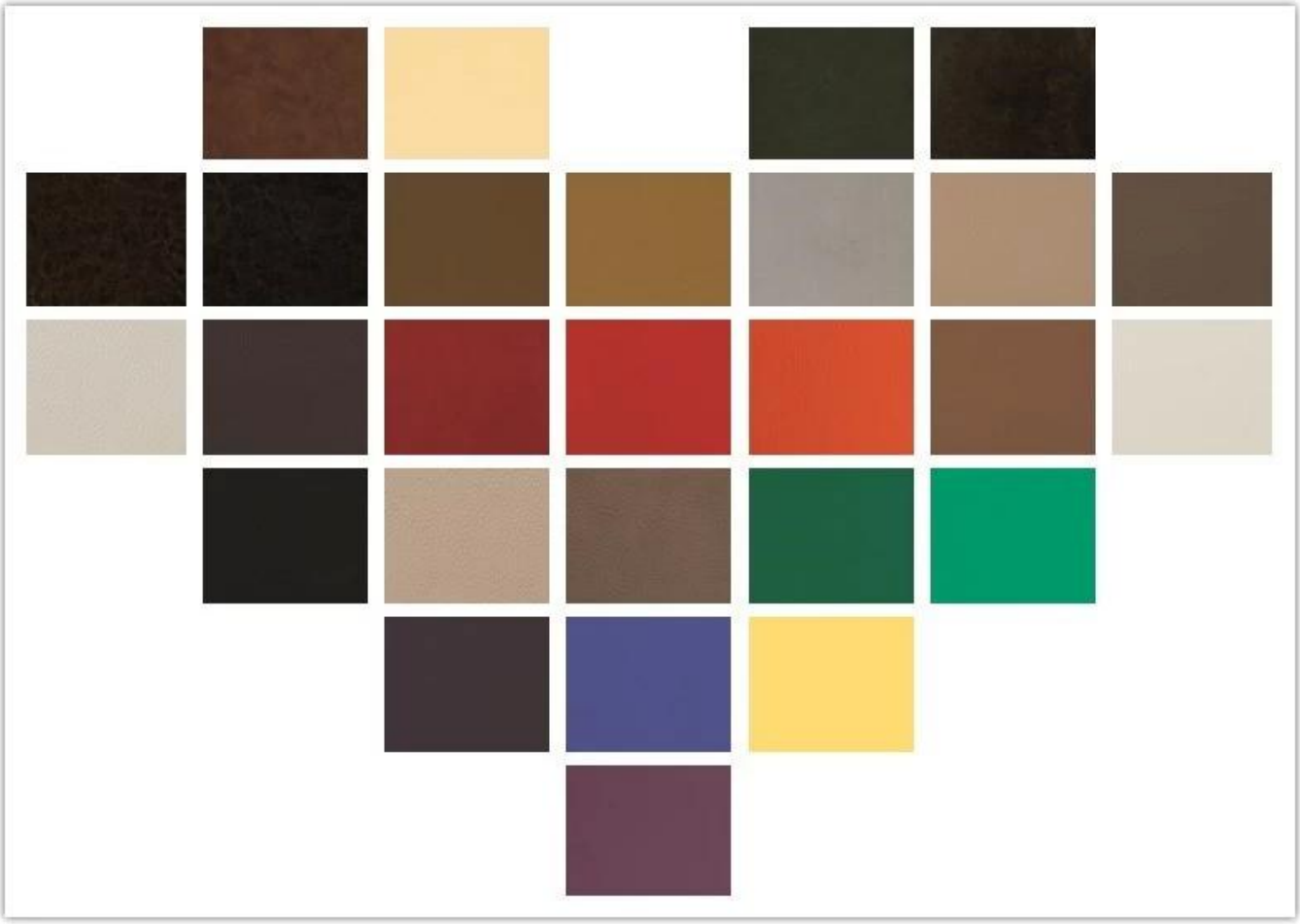

WORKSHOP

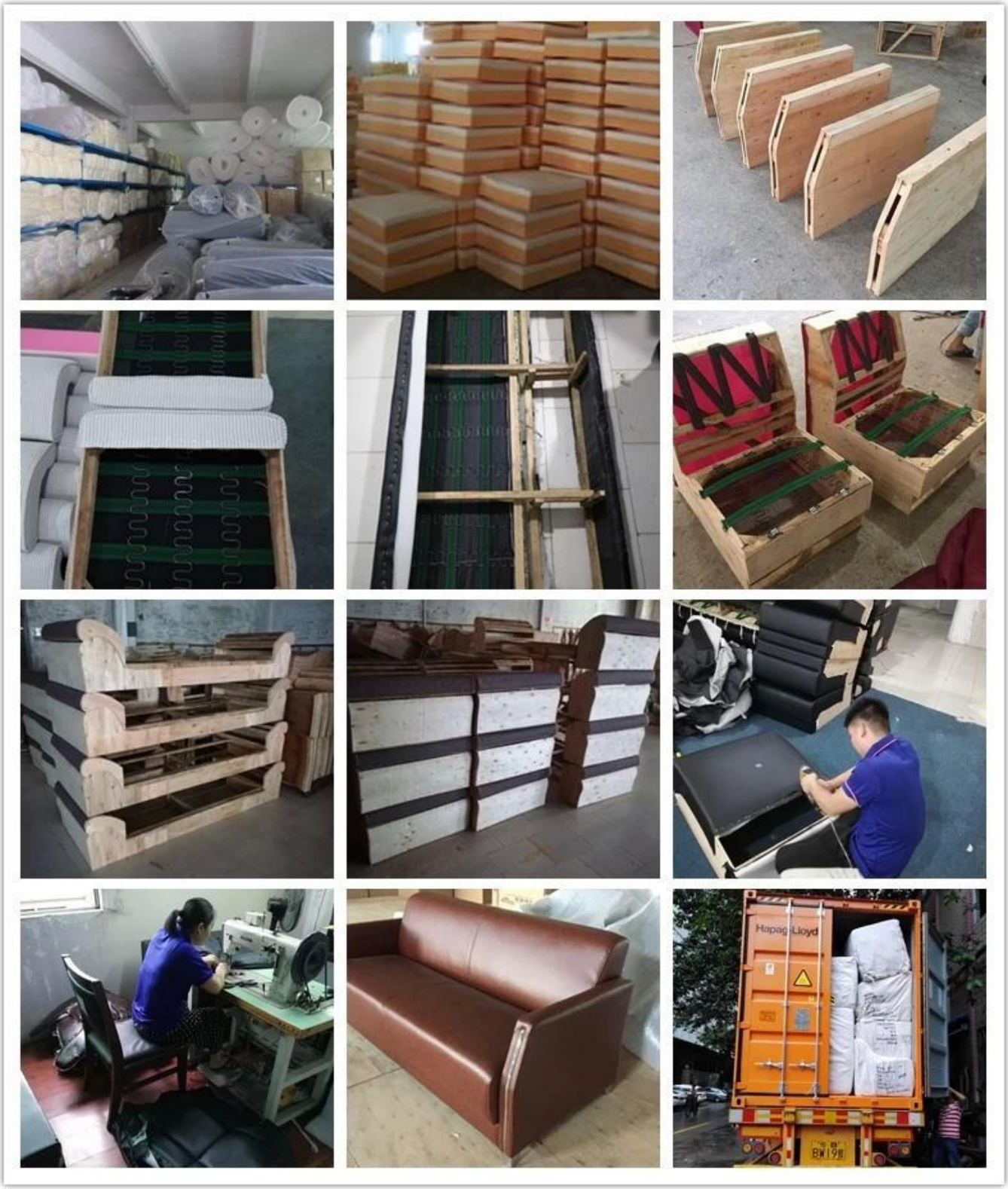

ENGINEERING CASE

OUR PHOTOS

CERTIFICATE

SHIPPING

EIN. Hängt von ihrer menge und anforderung der bestellung,

15-25 arbeitstage für 1 * 40HQ container, 15-35 tage für 2 * 40HQ und so weiter .....

B. EX arbeitet, FOB Shenzhen, CIF, C & F, LC und so weiter,

Lieferbedingungen mit Verkäufer besprechen.

OUR SERVICE

A. Eigene komplette Lieferkette.

B. 100% Qualität garantiert.

C. Angemessener Preis.

D. produkte sind in verschiedenen stil.

E. Gute Leistung für die Lieferung.

F. Angemessenes Inventar (Komponenten).

Bester Kundendienst: Wenn es irgendwelche Qualitätsbeschwerden und -streitigkeiten gibt, stellen wir von her

Produktinformations-Feedback-System, Service-Dateien erstellen, verantwortlich für die Qualität von

die Unfallidentifikationd und beschäftigen sich mit unserem Kunden.

FAQ

Q1: Können wir ihre probe haben?
A: Sicher. Probe sind für jedes Modell vorhanden. Sie können in 7-15days nach Eingang der Zahlung bereit sein.
Q2: Können Sie uns Rabatt geben?
A: rabatt ist verhandelbar für große menge.
Q3: Können Sie eine Garantie für Ihre Produkte geben?
EIN:Y.Wir gewähren eine 100% ige Zufriedenheitsgarantie auf alle Artikel. Wir geben möglicherweise die Garantie 5 Jahre.
Q4: sie sind hersteller oder handelsunternehmen?
A: Wir sind professioneller Hersteller für mehr als 10 Jahre in der Möbelindustrie.
Q.5:Wie über die zahlungsbedingungen?
A: Wir akzeptieren voraus T / T (30% Anzahlung vor produzieren, 70% Balance vor Lieferung),
andere anforderung pls diskutieren mit verkäufer.

CONTACT US

Manager : Rachel

Whatsapp/Wechat:

0086-13590681820

E-mail:

rachel@new-city.cn