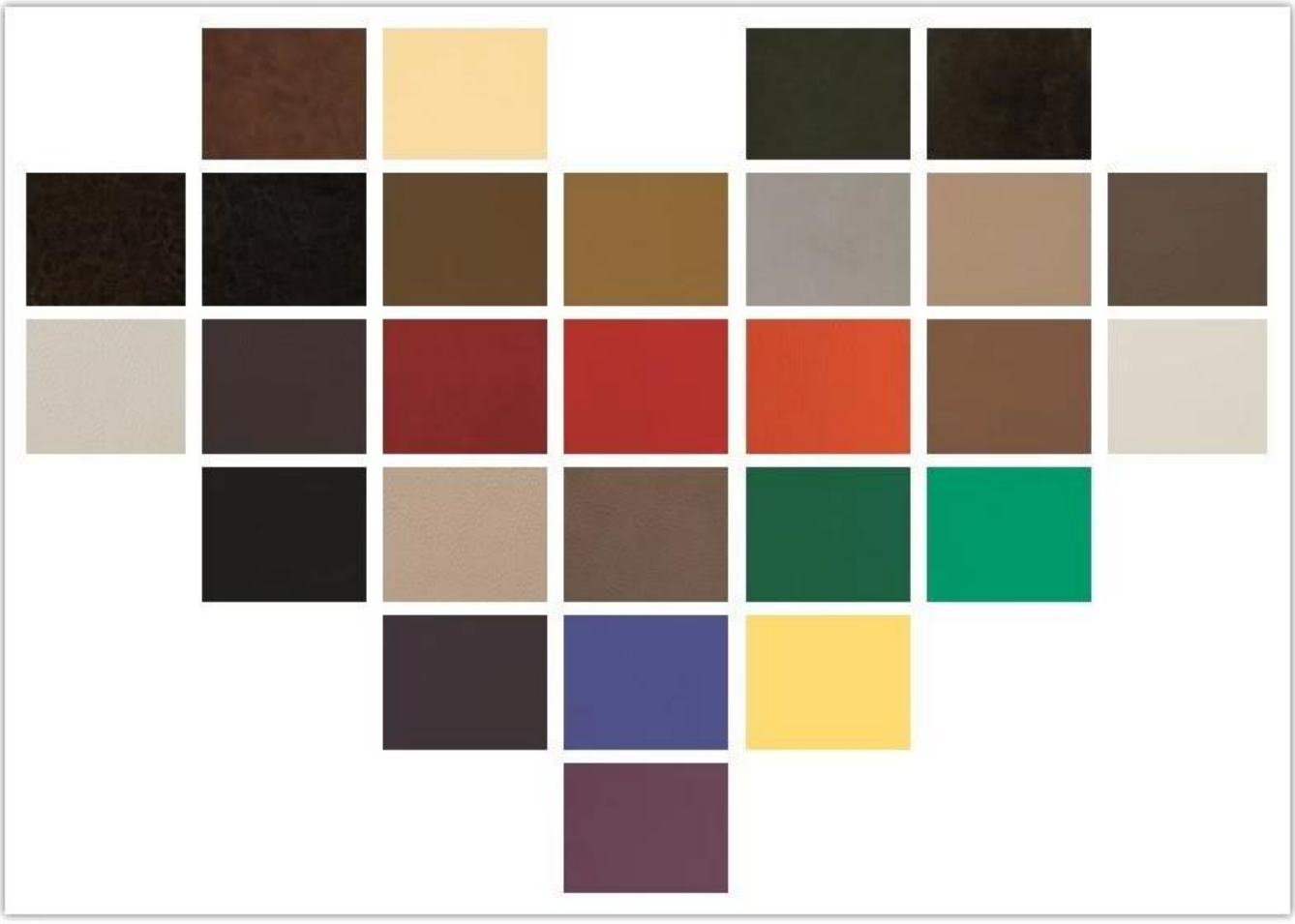

PRODUCT INTRODUCTION

欧式办公沙发批发商中国

型号	**S-832**	
框架	木框	
海棉	±35-40kgs高密度海棉	
底脚	不锈钢脚	
座背面料	PU或皮革	
包装方式	PP编织袋	
单人位（长*宽*高/cm）	76 * 80 * 75	
三人位（长*宽*高/cm）	176 * 80 * 75	
立方数	1.7立方米/套	
装柜数量/套	20GP（小柜）	40HQ（高柜）
	16-20	45-48

WORKSHOP

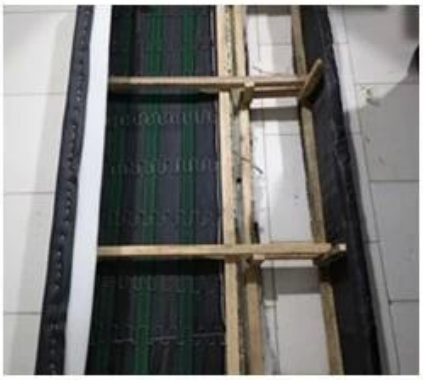

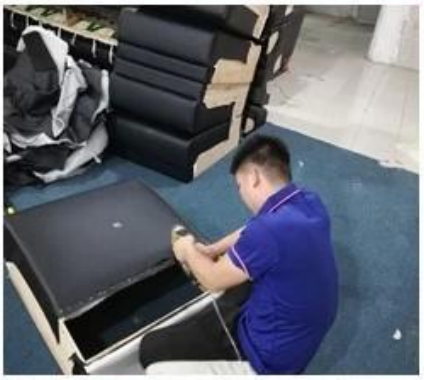

ENGINEERING CASE

OUR PHOTOS

CERTIFICATE

SHIPPING

A.取决于您订单的数量和要求，

1*40HQ（1个高柜）需要15-25个工作日，2*40HQ（2个高柜）需要15-35个工作日，以此类推。

B.工厂交货，深圳离岸价，到岸价（含保险），到岸价（不含保险），信用证等，

请与销售员商量交货条款。

OUR SERVICE

A.我们拥有完整的供应链。

B.100%的质量保证。

C.合理的价格。

D.产品款式多样化。

E.交货及时。

F.库存充足。

最好的售后服务：如果出现质量问题，我们将建立客户信息反馈制度，建立服务档案，负责查明原因为我们的客户处理并解决问题。

FAQ

问题1：可以提供样品给我们吗?

答：可以，每种型号都有样品，收到付款后，可在7-15天内准备好。

问题2：可以给我们折扣吗?

答：我们会根据您的订单数量，加以协商。

问题3：你们产品的保质期有多久?

答：我们对所有产品提供100%的保证，质保5年。

问题4：你们是制造商还是外贸公司?

答：我们是拥有十年以上生产经验的专业家具制造商。

问题5：付款方式怎么样?

答：我们接受预付T/T（生产前30%定金，交货前70%余额），其他要求请与销售员协商。

CONTACT US

Manager : Rachel

Whatsapp/Wechat:

0086-13590681820

E-mail:

rachel@new-city.cn